

ANSICHT NORD

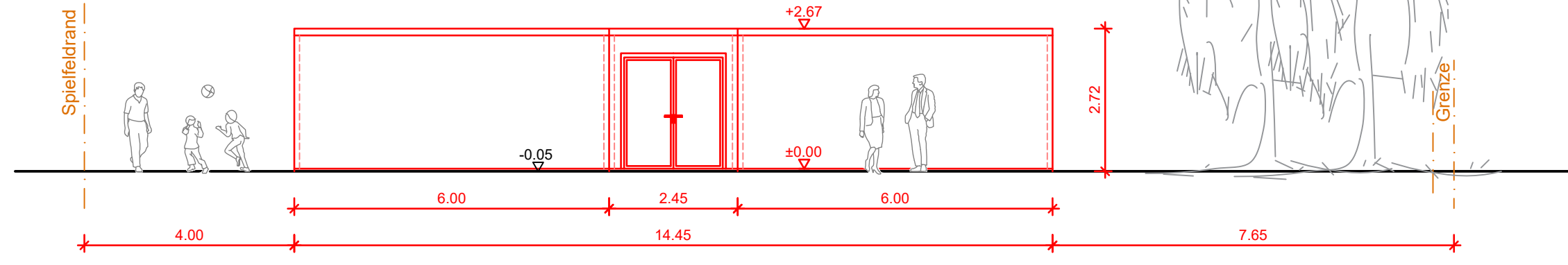

ANSICHT SÜD

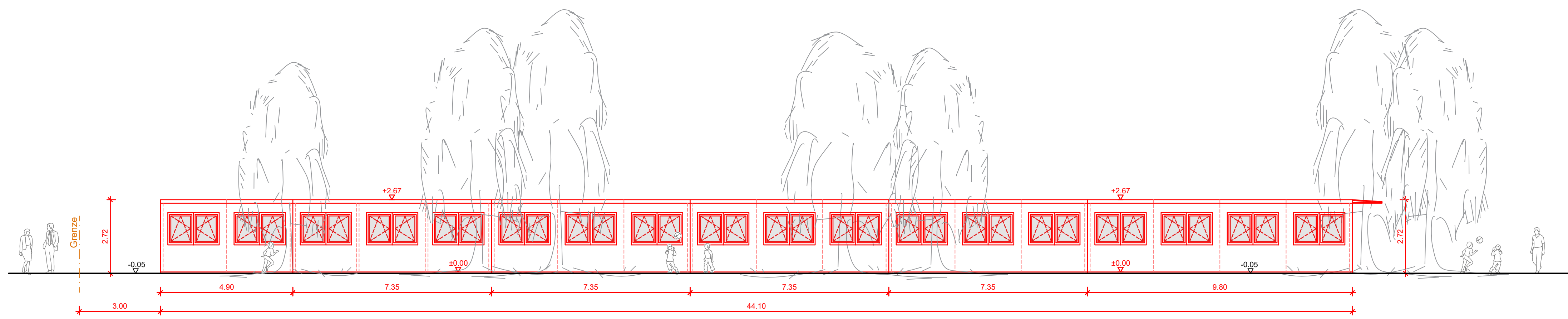

ANSICHT OST

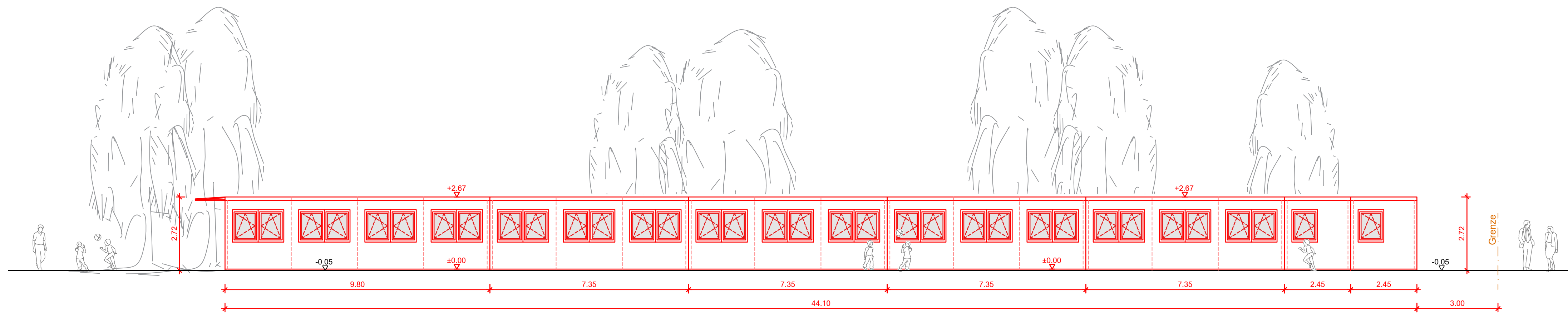

ANSICHT WEST

**Legende:**  
 Bestand  
 Neu  
 Abbruch

Bauamt:		
Planung		
Bauherr:		
Bauvorhaben:	Erweiterung Grundschule Nußdorf hier: Errichtung von Schulcontainern auf dem Sportplatzgelände Lindenbergstr. 67, Nußdorf	Referat: 820 Produkt: Aktenplan: 82.12.05
Bezeichnung:	Ansichten	Plan Nr.: P 03 Maßstab: 1:100
Techn. Leiter:	Werkleiter:	gezeichnet: Datum: 17.04.26